Polska från Uppland

ur Louis Müller, "55 polskor etc. samlade af Nalle", nr 50

Andrastämma av Stefan Lindén

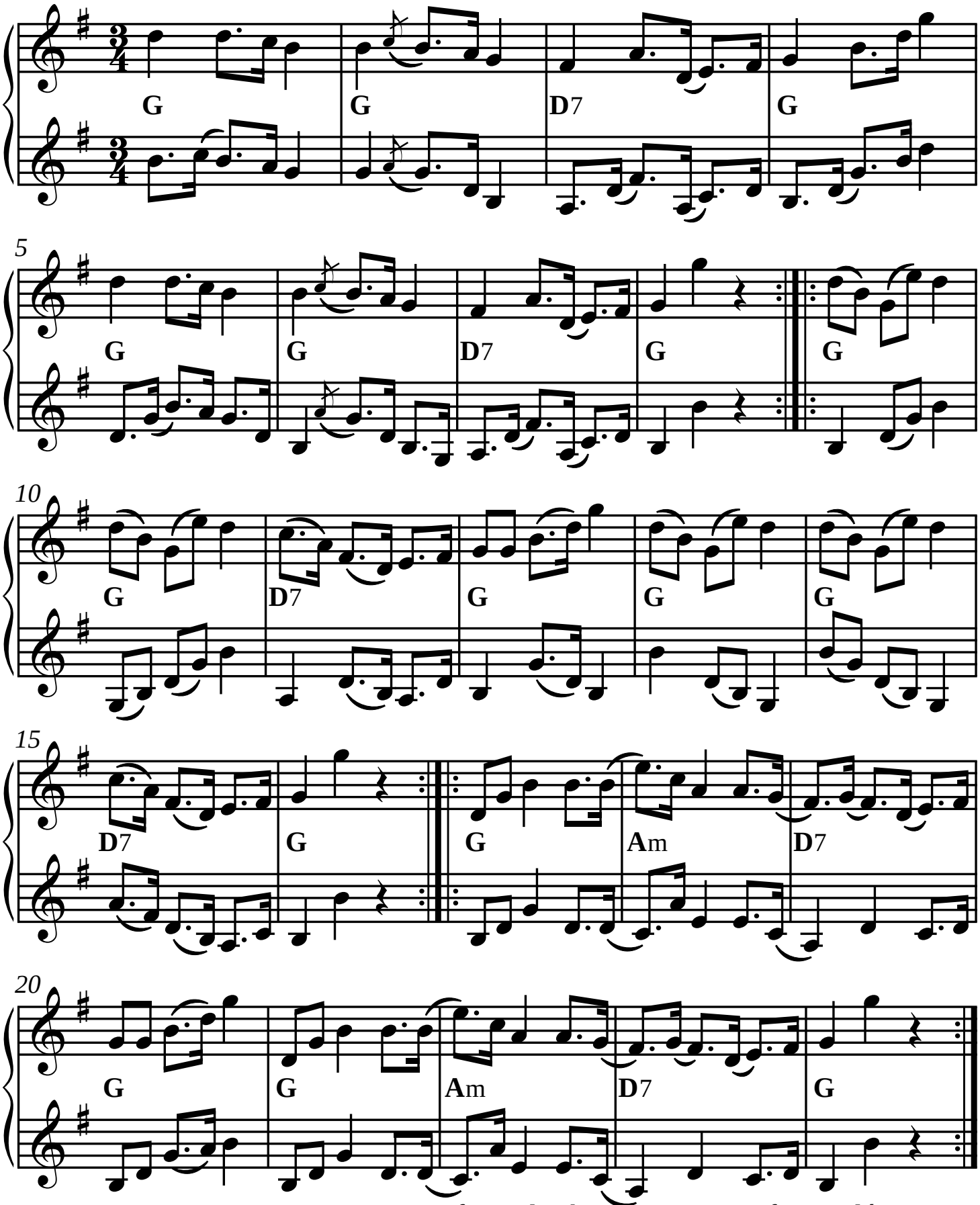

SEL02361-2st Version utformad och utskriven av Stefan Lindén 161216